Entity/Entité: 30

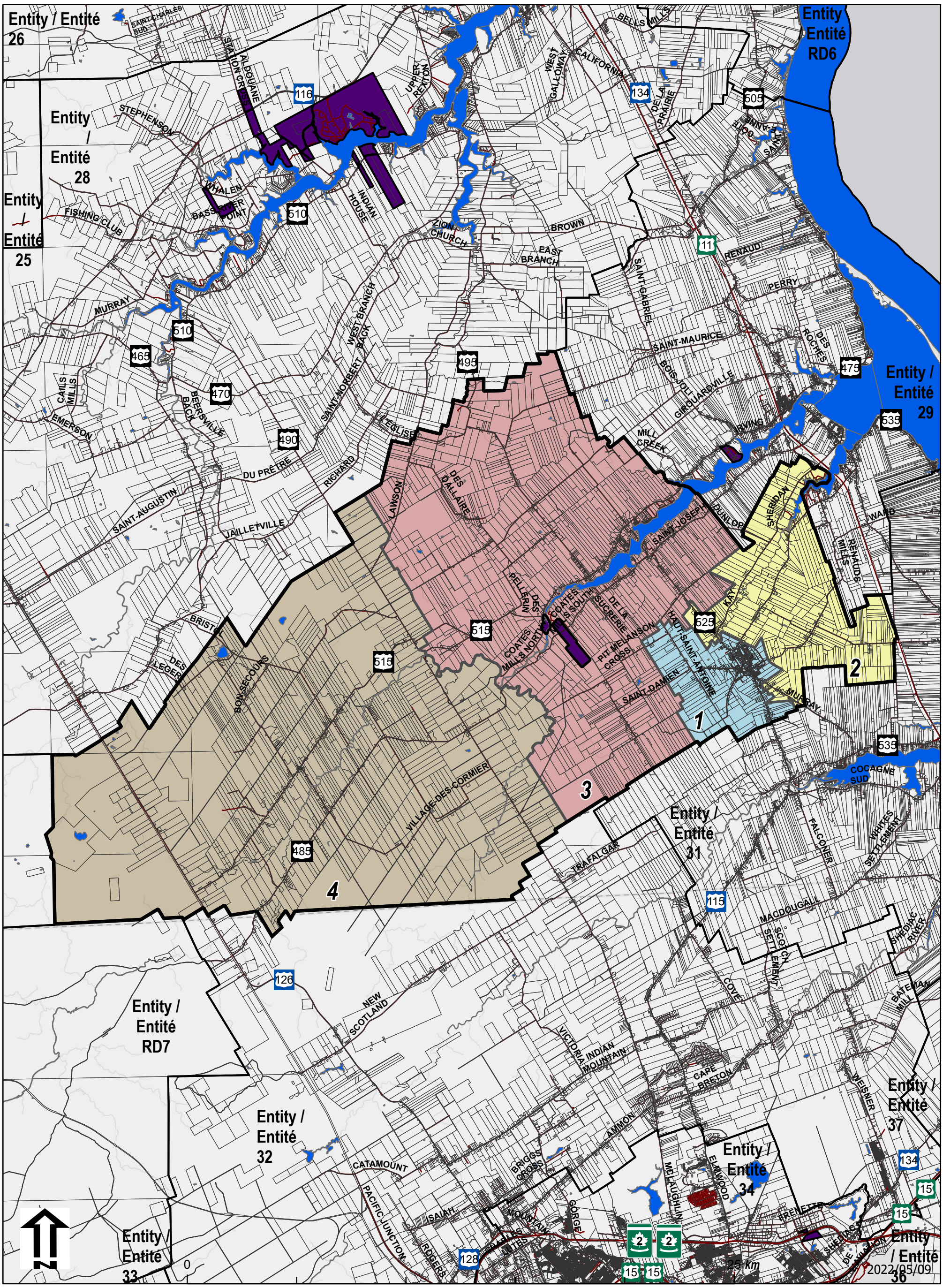

Map not for legal purposes. Legal maps with final boundaries will be set in regulation. / Carte non destinée à des fins légales. Des cartes légales avec des limites définitives seront fixées dans le règlement.

New Brunswick Stereographic Double Projection / Projection Stéréographique Double du N.-B.

Entity / Entité — *Adjacent Entity / Entité Adjacente* — *First Nations / Premières Nations* — *Property / Propriétaire*

WARDS / QUARTIERS: *1*, *2*, *3*, *4*, *5*, *6*, *7*, *At-Large / Général*